



Programa Salud Empresarial



Alianza Estratégica



Con el propósito de brindar a nuestros socios y sus empleados **un programa** de previsión social que **genere valor agregado** hemos desarrollado una **alianza estratégica con el CONSEJO EMPRESARIAL MEXICANO Y las aseguradoras PLAN SEGURO, MEDDI, Y BX+** buscando ofrecer y prestar servicios **dirigidos a prevenir enfermedades y restaurar la salud** mediante pólizas de seguros de gastos médicos de grupo e individuales.



REGISTRO CNSF



PLAN SEGURO_ REGISTRO CNSF

La documentación contractual y la nota técnica que integran este producto están registradas ante la Comisión Nacional de Seguros y Fianzas, a partir del día 29 de noviembre de 2022 con el número CNSF-H0701-0076-2022/CONDUSEF-005614-01.



Es un software para el cuidado de la salud con su dominio en <https://meddi.com.mx> y es propiedad de *MEDDISOFT S.A.P.I. DE C.V.*, que opera en términos de lo dispuesto por el Artículo 1803 del Código Civil Federal y 89 del Código de Comercio.

Que *MEDDISOFT S.A.P.I. DE C.V.* se encuentra legalmente constituida conforme a las leyes mexicanas, mediante instrumento público número 1788, (mil setecientos ochenta y ocho) de fecha 27 (veintisiete) de febrero del 2018 (dos mil dieciocho), otorgada ante la fe del Corredor Público número 69 (sesenta y nueve) de Guadalajara, Jalisco, el licenciado Luis Alfonso Aldana Fernández, con Registro Federal de Contribuyentes (RFC) *MED180227J95*, tiene su domicilio convencional en la calle Cuauhtémoc número 65, en Zapopan Centro, código postal 45100, de Zapopan, Jalisco y cuenta con la titularidad del uso de las marcas, tecnología, avisos comerciales con sus respectivos signos distintivos, mismas que, a la fecha, se encuentran vigentes. El software en cuestión, se encuentra inscrito a nombre de "MEDDI" con el número de registro 03-2021-0212-10540800-01 del Registro Público de Derechos de Autor con fecha de 12 doce de febrero del año 2021.



BX+_XTENSUZ_ REGISTRO CNSF

La documentación contractual y la nota técnica que integran este producto están registradas ante la Comisión Nacional de Seguros y Fianzas, a partir del día 29 de noviembre de 2022 con el número CNSF-H0701-0076-2022/CONDUSEF-005614-01.

Objetivo

1.-

Ofrecer productos y servicios que respondan a sus necesidades en materia de salud a los mejores precios del mercado

2.-

Buscar la sustentabilidad de la inversión mediante ahorros por ausentismo, presentismo y rotación

3.-

Atender el 100% de enfermedades y accidentes con médicos y hospitales particulares



Plan Seguro Gasto Médico Mayor



Suma Asegurada (UMAM):	500 UMAM	\$ 1, 650,000.00
Deducible (UMAM):	5 UMAM	\$ 16,500.00
Coaseguro:	10%	
Tope Máximo de Coaseguro:	30 MIL PESOS	
Nivel Hospitalario:	Serie 400	ALTO
T.H.Q. (Tabulador de Honorarios Quirúrgicos)	30 UMAM	\$ 99,000.00
Suma Asegurada por Parto o Cesárea	10 UMAM	\$ 33,000.00
Complicaciones del embarazo	80 UMAM	\$ 264,000.00
Cirugía refractiva mayor o igual a 5 dioptrías	20 UMAM sin deducible ni coaseguro	\$ 66,000.00
Deportes peligrosos	Amparado	Practica ocasional no profesional
Ozonoterapia	20 sesiones 1 UMAM x sesión	\$3,300.00
Rehabilitación y Fisioterapia	6 meses o 60 sesiones	De acuerdo a THQ
Protesis, aparatos ortopédicos y Eq. Hospital	Amparado	
Quiropractico	20 Consultas	De acuerdo a THQ
Homeopatas	Hasta 15 consultas 0.3 UMAM x cons.	\$ 990.00
Emergencia en el Extranjero:	100 mil dlls de S.A.	\$100 dls. Deducible
Cobertura Dental:	Preventivo	
Eliminación de Deducible por Accidente:	Si	Si supera 1UMAM
Eliminación de Coaseguro por Accidente:	No	
Extensión del Privilegio de Conversión:	S.A. de 1,000,000	
Atención Funeraria:	No	
	BENEFICIOS ESPECIALES	
Médico General a domicilio \$400.00 y referencia de médicos y hospitales de convenio	Ambulancia por emergencia 2x año	Boleto redondo nacional, pago de hotel por convalecencia y traslado en caso de fallecimiento



TARIFA POR GENERO Y EDAD



**Consejo
Empresarial
Mexicano**
CEMexicano.org

PRIMA NETA POR PERSONA

Rango	Hombre	Mujer
00-03	\$ 4,996.18	\$ 4,996.18
04-19	\$ 4,996.18	\$ 4,996.18
20-24	\$ 5,217.57	\$ 5,596.66
25-29	\$ 5,492.54	\$ 7,054.39
30-34	\$ 6,198.15	\$ 8,891.22
35-39	\$ 7,227.26	\$ 9,556.40
40-44	\$ 7,916.70	\$ 9,879.89
45-49	\$ 9,288.51	\$ 11,278.99
50-54	\$ 11,487.24	\$ 13,099.64
55-59	\$ 16,456.87	\$ 18,450.39
60-64	\$ 26,532.62	\$ 26,867.23
65-69	\$ 38,181.34	\$ 36,169.63
70-74	\$ 52,797.08	\$ 51,016.87
75-79	\$ 71,249.23	\$ 69,606.50
80-84	\$ 71,249.23	\$ 69,606.50
85-89	\$ 71,249.23	\$ 69,606.50
90-94	\$ 71,249.23	\$ 69,606.50
95 y +	\$ 71,249.23	\$ 69,606.50

*Precio antes derecho de póliza e IVA

*Derecho de Póliza \$ 130 por asegurado titular

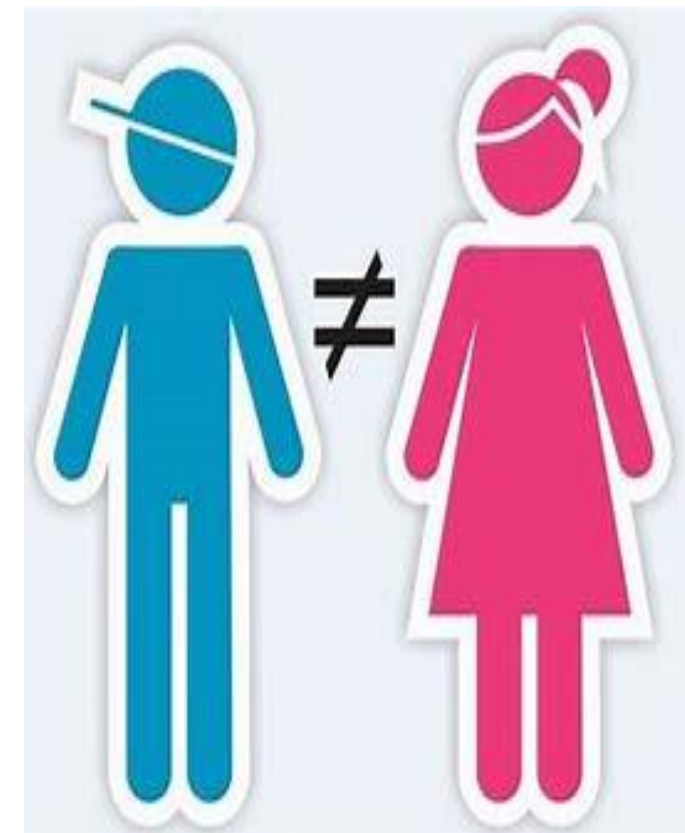

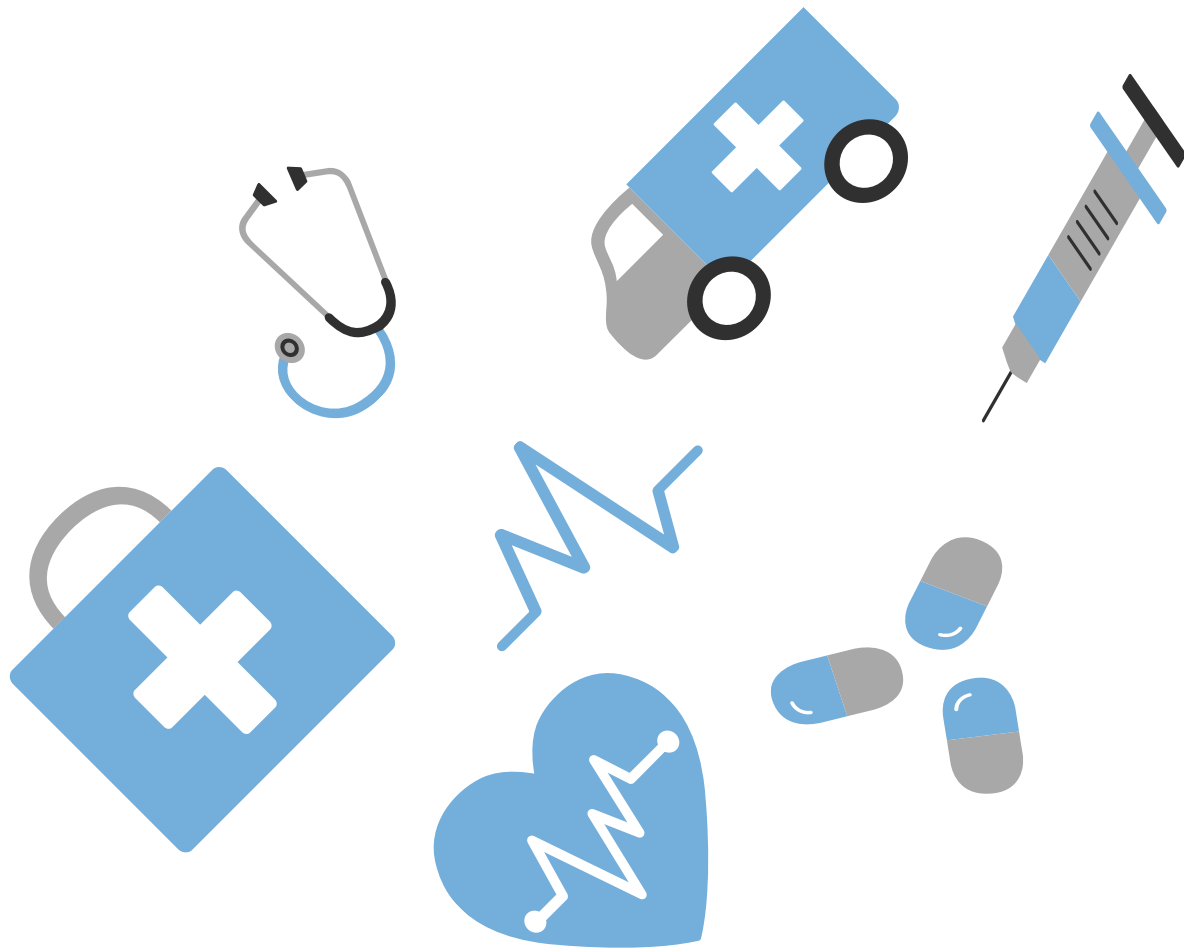

Póliza de Gastos Médicos Menores



TODOS TUS BENEFICIOS EN UN SOLO LUGAR

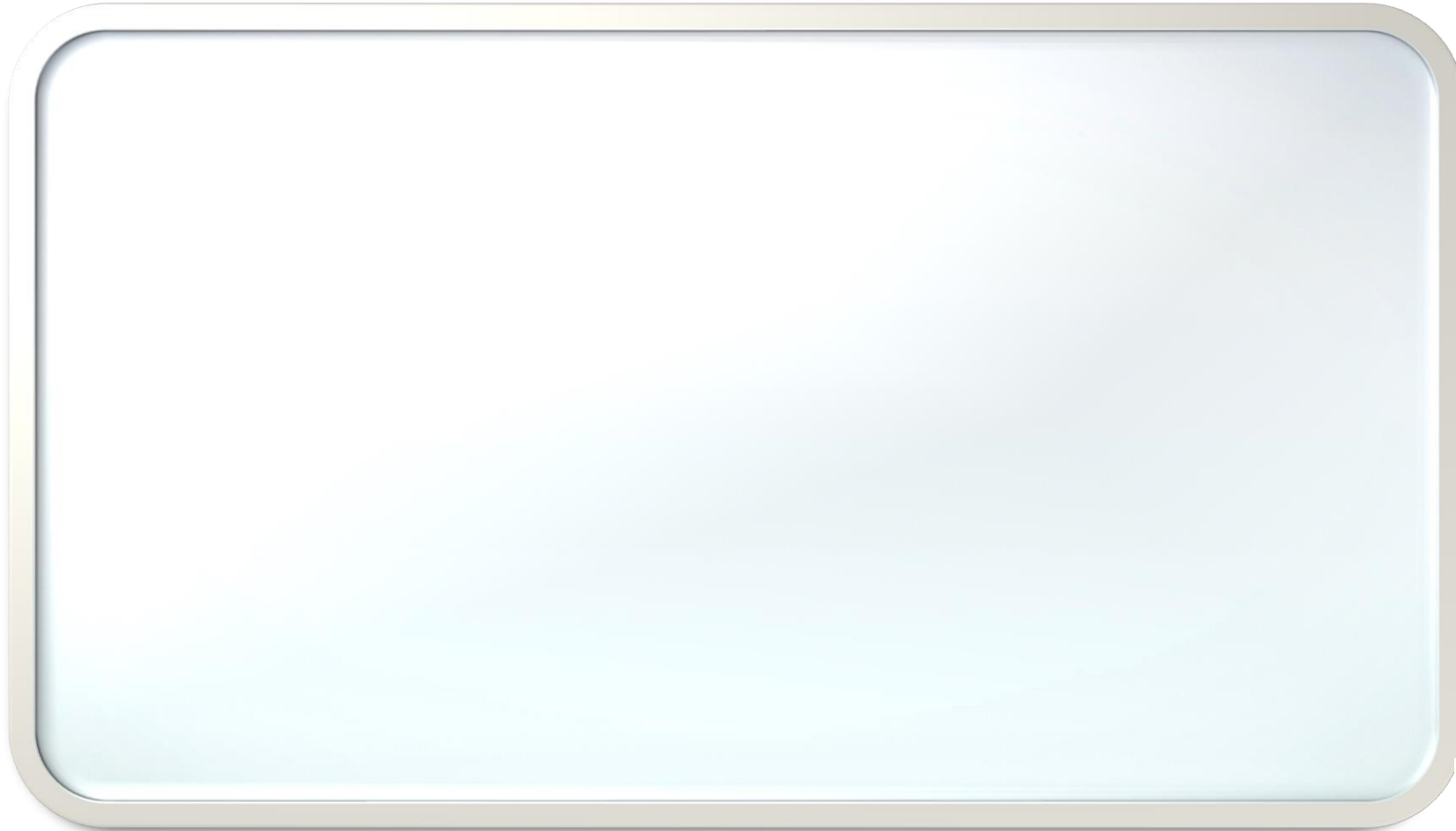

VIDEO

Coberturas de Salud



TECNOLOGIA (EXPERIENCIA Y PREDICCIÓN)	BENEFICIO	PARTICIPACIÓN DEL USUARIO
Aplicación móvil	✓	Sin Costo
Modulo de promociones exclusivas en múltiples categorías (spa, Gimnasios, cines, hoteles, viajes, etc....)	✓	Sin Costo
Expediente digital : Al concluir tu cuestionario inicial de salud lleva contigo tu expediente electrónico.	✓	Sin Costo
INDICADOR DE BIENESTAR (PREVENCIÓN)	BENEFICIO	PARTICIPACIÓN DEL USUARIO
Cuestionario de salud inicial IA	✓	Sin Costo
Indicador de bienestar, historial de salud y estadísticas	✓	Sin Costo
Estudio de salud preventivo y acompañamiento médico virtual. (QS6, Antígeno prostático o Mastografía).	✓	Sin Costo



Coberturas de Salud



ATENCIÓN MEDICA 360* (INMEDIATEZ Y DIAGNOSTICO)	BENEFICIO	PARTICIPACIÓN DEL USUARIO
Asistencia médica, nutricional y psicológica por videollamada.	✓	Asesorías Ilimitadas
Consultas presenciales con médicos de primer contacto (Medicina general, familiar, ginecología y pediatra)	✓	Sin Costo
Consultas con médicos de alta especialidad. (Neurología, Cardiología y más de 25 especialidades.)	✓	Copago \$350
Estudios de laboratorio o imagen auxiliares de diagnostico solicitados en consulta (Máximo 5 ordenes al año de hasta \$2,000 MXN c/u, una por mes)	✓	Copago 30% Hasta \$10,000 MXN por año
Medicamentos solicitados en consulta. (Máximo 4 recetas al año de hasta \$500MXN c/u , una por mes)	✓	Copago 30% Hasta \$2,000 MXN por año
Descuentos en medicamentos y estudios. (Farmacias del Ahorro, Benavides, Wallmart, Sams, Bodega Aurrera, etc...)	✓	5% al 25% de descuento
Cobertura dental para urgencias : Cubre cualquier procedimiento dental derivado de un accidente . Incluye una limpieza dental sencilla y evaluacion dental.	✓	Sin Costo Hasta \$10,000 MN
Cobertura de gastos médicos por accidente por pago directo en hospitales de la red y vía reembolso en otros hospitales.	✓	Copago \$250 MN Hasta \$50,000 MN
Ambulancia de emergencia	✓	Sin Costo

Coberturas de Salud



Gastos funerarios

- **Incluye:** Traslados, arreglo estético, capilla de velación, ataúd/cremación y asistencia legal.
- **Se podrá designar como beneficiario a:** La o el cónyuge del usuario titular, quien debe tener una edad de entre 18 y 69 años ó hasta 2 hijos con edad de 2 a 21 años.



Seguro de vida

Brinda un monto económico a las familias

- Seguro de Muerte accidental: \$200,000 MXN*
- Incapacidad laboral y permanente: \$200,000 MXN*
- Pérdidas orgánicas en escala tipo "B": \$200,000 MXN*

* El monto se destina al beneficiario



EXTENSIÓN DE COBERTURA DE SALUD BÁSICA PARA LA FAMILIA

Llevamos salud a tu familia

Plan básico para **familiares directos**

- Consultas de especialidad desde \$350 mxn
- Asesorías médicas en línea gratuitas
- Evaluación de riesgo de salud
- Red de descuentos exclusivos
- Un servicio de ambulancia gratuito
- Servicio de asistencia oftalmológica gratuita



www.meddi.mx



33 3348 0545



¡Descubre más!
Gestiona tus beneficios



Consejo
Empresarial
Mexicano
CEMexicano.org



SERVICIOS DE ASISTENCIA



Orientación y Representación legal

- Asistencias ilimitadas
- Representación con costo preferencial

Servicio de Asistencia en el hogar

- Servicio de plomería , electricista y cerrajería .
- Dos eventos a elegir al año hasta \$600 c/u

Servicio de Asistencia vial

- Servicio de grúa, envío de gasolina, paso de corriente y cambio de llanta.
- Costo preferencial por cada servicio

***** Beneficios para familiares mayores de edad**



Cobertura nacional



+ 9000
Médicos

+500
hospitales

+300
laboratorios

+900
agencias funerarias

+200 prestadores de
servicios de salud

**Costo Homologado por persona
\$4,350 pesos más IV.A.
Incluye al Titular y cubre a 2 familiares
directos**



Pólizas en Excesos BX+ XTENSUZ



Consejo
Empresarial
Mexicano
CEMexicano.org

BX+
Seguros

Xtensuz Bx+

Una nueva cobertura adicional, que brinda a tus clientes la opción de aprovechar su seguro de gastos médicos colectivo y a la vez individualizar la protección a través de 3 grandes componentes

- **Complementa** tu seguro con mayor suma asegurada
- **Continúa** con el seguro en caso de separación laboral
- **Reconoce** los padecimientos iniciados desde la contratación



¿Por qué Xtensuz?



Complementa: Funciona como exceso, es decir, tienes la suma asegurada de tu seguro colectivo (prestación laboral) y en caso de que se agotara, entra la suma asegurada de **Xtensuz Bx+**



Continúa: Al momento de la separación laboral, perderías tu seguro de gastos médicos colectivo que tienes como prestación. Al tener **Xtensuz Bx+** das continuidad a tu protección, conservando tu antigüedad y sin pasar nuevamente por selección médica. **Xtensuz Bx+** deja de ser un complemento y se convierte en tu póliza individual



Reconoce: Se reconocerán los padecimientos iniciados desde la contratación inicial de **Xtensuz Bx+**, continuando así con el pago de siniestros



Xtensuz Bx+

se activa y te protege en el momento adecuado.



Consejo
Empresarial
Mexicano
CEMexicano.org

Bx+
Seguros



¿A quién va dirigido?



Seguros **Bx+**

Asegurados con una póliza de prestación de Gastos Médicos Mayores Colectivo**

Edades:

- Contratación hasta 70 años*
- Renovación sin límite de edad

*De 65 a 70 años, se aplican condiciones especiales de contratación establecidas para Únikuz Bx+

** Seguro de Gastos Médicos Mayores colectivo de cualquier compañía Aseguradora registrada en México



Consejo
Empresarial
Mexicano
CEMexicano.org

Bx+
Seguros

Ejemplos Costo de la Prima

XTENSUZ BX+/ PLAN SEGURO

Suma Asegurada		\$125 mill. de pesos
Deducible		\$1.5 mill. de pesos
Coaseguro		10%
		Tope \$40 mil pesos
EDAD/AÑOS	HOMBRES	MUJERES
0 A 04		1,627.95
05 A 09	1,627.95	1,668.65
10 A 14	1,681.66	1,708.65
20 A 24	1,933.47	2,112.94
25 A 29	2,038.45	2,217.92
30 A 34	2,361.51	2,540.98
35 A 39	2,718.84	3,378.98
40 A 44	3,261.85	4,300.10
50 A 54	6,347.06	7,385.31
55 A 59	10,883.71	9,417.69
60 A 64	11,730.34	14,797.33



Ejemplo de Ahorro Seguro Familiar vs Grupo

GENERO	EDAD	P. INDIVIDUAL	G. PLAN SEGURO	XTENSUS	MEDDI	PLAN COMPLETO	AHORRO
HOMBRE	35 Años	20,301.38	7,227.26	3,378.98	4,350.00	14,956.24	5,345.14
MUJER	32 Años	24,121.80	8,891.22	2,540.98	0.00	11,432.20	12,689.60
MUJER	5 Años	12,803.99	4,996.18	1,668.65	0.00	6,664.83	6,139.16
HOMBRE	2 Años	13,051.38	4,996.18	1,627.95	4,350.00	10,974.13	2,077.25
TOTAL		70,278.55	26,110.84	9,216.56	8,700.00	44,027.40	26,251.15

*Derecho de Póliza \$ 700 por asegurado titular

Póliza familiar con s.a. \$125 millones, ded. \$30 mil, coas 10% tope \$40 mil
AHORRO DEL 37.35%

Ejemplo de Ahorro Seguro Individual vs Grupo



GENERO	EDAD	P.INDIVIDUAL	G.PLAN SEGURO	XTENSUZ	MEDDI	PLAN COMPLETO	AHORRO
HOMBRE	25 Años	14,994.51	5,492.54	2,038.45	4,350.00	11,880.99	3,113.52
HOMBRE	28 Años	16,793.86	5,492.54	2,038.45	4,350.00	11,880.99	4,912.87
HOMBRE	33 Años	23,421.39	6,198.15	2,361.51	4,350.00	12,909.66	10,511.73
MUJER	22 Años	19,181.14	5,596.66	2,112.94	4,350.00	12,059.60	7,121.54
MUJER	32 Años	27,899.84	8,891.22	2,540.98	4,350.00	15,782.20	12,117.64
MUJER	43 Años	37,489.28	9,879.89	4,300.10	4,350.00	17,529.99	19,959.29

Póliza individual con s.a. \$125 millones, ded. \$30 mil, coas 10% tope \$40 mil

Principales Beneficios de un Programa Integral

1. Cobertura gastos médicos mayores y menores.
2. Cobertura contra accidentes, muerte accidental y perdidas orgánicas.
3. Cobertura a Nivel nacional y de Emergencia en extranjero
4. Consultas por videoconferencia y de primer contacto sin costo.
5. Consultas Medico General a Domicilio por \$400 pesos.
6. Consultas de especialidad con \$350 pesos.
7. Análisis de química sanguínea de 6 elementos 1 vez al año.
8. \$2 mil pesos en medicinas y \$10 en laboratorios con copago del 30%
9. Emergencias en el extranjero por \$100 mil dls. Y \$100 deducible
10. 100% deducible de impuestos.





Programa Salud Empresarial



Muchas Gracias